

# ACTIVITATS MAIG 2026

## PLANETALLERS INFANTILS

- Diumenge 3, 11:30 - Dia de les mates (8-12a)**
- Diumenge 10, 11:30 - Al centre de la Terra (4-8a)**
- Diumenge 17, 11:30 - Patagotitan (8-12a)**
- Diumenge 24, 11:30 - Buscant l'invisible (4-8a)**
- Diumenge 31, 11:30 - Dibuixant el cel (8-12a)**

## ALTRES ACTIVITATS

- Dissabte 9, 12h - Eclipsis des de Castelló**
- Dissabte 23, 12h - Eclipsis, terror i ciència**
- Dissabte 30, 11:15 i 12:15h - Observació Solar**
- Dissabte 30, 13h - Planetari en Viu**





### Observacions:

- Activitats gratuïtes. Accés a les activitats amb inscripció prèvia via web dels participants per als tallers infantils i les observacions solars.
- Aforament limitat segons l'activitat.
- Participaran només els inscrits que estiguen presents a l'inici de l'activitat.
- Tallers dirigits a públic familiar, de 4 a 8 o de 8 a 12 anys. La resta d'activitats estan dirigits a públic general.
- Mentre els planetallers estan en marxa la sala que ocupen està tancada al públic.

### Inscripcions:

<https://www.eventbrite.es/o/planetari-de-castello-20088542300>

 Passeig Marítim, 1  
12100 Grau de Castelló

 planetari.castello.es  
 @planetarics  
 @planetaricastello  
 planetari@castello.es

 964 28 29 68  
964 28 25 84

 Programa actual



## MAIG 2026



Exposicions  
Projeccions  
Planetallers

# PLANETARI DE CASTELLÓ

# EXPOSICIONS MAIG 2026

## HORARI

Dimarts a Divendres: 09:30-13:45 i 16:30-19:45  
 Dissabtes: 10:30-13:45 i 16:30-19:45  
 Diumenges i festiu (1): 10:30-13:45

## ENTRADA GRATUÏTA

### PRIMERA PLANTA

Eclipsi  
 Pèndol de Foucault  
 Espills Corbs  
 INTEGR'ARTE

### PLANTA INFERIOR

Eclipsis Totals a Castelló  
 Illes Columbretes  
 Holografies

# PROJECCIONS MAIG

	DIMARTS	DIMECRES	DIJOUS	DIVENDRES	DISSABTE	DIUMENGE i FESTIUS	
11:00	RESERVAT GRUPS ESCOLARS					Beyond the Sun	Explorant el Sistema Solar
12:00						La xiqueta que sabia...	Viatge de les estrelles
13:00	RESERVAT GRUPS ESCOLARS					Explorant el Sist. Solar	Dinosaurès
17:00						Voyager, el viatge...	Voyager, el viatge...
18:00	Explorant el Sist. Solar	Cel Profund	Beyond the Sun	Voyager, el viatge...	Dinosaurès		
19:00	Viatjant amb la llum	De la Terra a l'Univers	Cel Profund	Dinosaurès	De la Terra a l'Univers		

\* VALENCIÀ    CASTELLÀ    FRANCÉS    ANGLÉS

Entrades a la venda "online" en [entrades.castello.es](http://entrades.castello.es) o en **taquilla** 30 min. abans  
**Normal** 4.00€ majors d'edat  
**Reduïda** 3.00€ persones jubilades, pensionistes, majors de 65 anys, menors entre 4 i 18 anys, estudiants, aturats, famílies nombroses i monoparentals acreditades

**Observacions:** Reservada la possibilitat de modificació de la programació sense previ avis.  
 Una vegada començada la projecció no es permetrà l'entrada a la sala del planetari.  
 El "Planetari en viu" substitueix la projecció del dia 31 de maig a les 13h.

## PÚBLIC INFANTIL

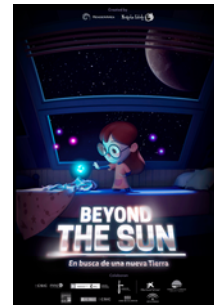

**Beyond the Sun (26 min)**  
 Celeste descobreix els planetes d'altres estrelles. Com es troben? Com són?

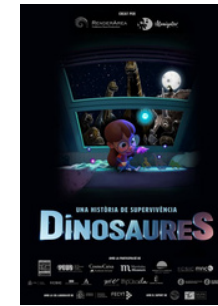

**Dinosaurès (28 min)**  
 Podria ser que els dinosaurès encara estiguen entre nosaltres?



**Explorant el Sistema Solar (24 min.)**  
 Viatge per conèixer els seus planetes, cometes...

## PÚBLIC INFANTIL



**La xiqueta que sabia... (30 min)**  
 Una xiqueta especial que coneix secrets de la Lluna

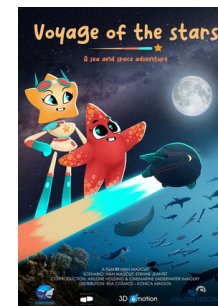

**Viatge de les estrelles (34m)**  
 Les estrelles ens mostren la connexió entre el món submarí i l'espai.

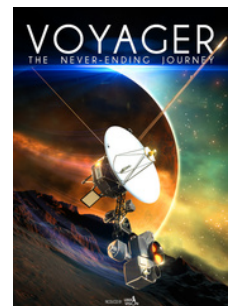

**Voyager, el viatge interminable (27min)**  
 La missió més llarga i que explora l'espai interestel·lar

## PÚBLIC GENERAL



**De la Terra a l'Univers (31 min)**  
 Viatjarem dels astres més propers als més llunyanos de nosaltres



**Cel Profund (30 min)**  
 Coneixerem el nostre fascinant i complex Univers



**Viatjant amb la llum (29min)**  
 Coneguem que és de la llum i la seva importància al nostre món

# ACTIVIDADES MAYO 2026

## PLANETALLERES INFANTILES

**Domingo 3, 11:30 - Día de les mates (8-12a)**

**Domingo 10, 11:30 - Al centro de la Tierra (4-8a)**

**Domingo 17, 11:30 - Patagotitán (8-12a)**

**Domingo 24, 11:30 - Buscando lo invisible (4-8a)**

**Domingo 31, 11:30 - Dibujando el cielo (8-12a)**

## OTRAS ACTIVIDADES

**Sábado 9, 12h - Eclipses desde Castelló**

**Sábado 23, 12h - Eclipses, terror y ciencia**

**Sábado 30, 11:15 y 12:15h - Observación Solar**

**Sábado 30, 13h - Planetario en Vivo**

### Observaciones:

- Actividades gratuitas. Acceso a las actividades con inscripción previa vía web de los participantes para los talleres infantiles y las obs. solares.
- Aforo limitado según actividad.
- Partiparán solo l@s inscrit@s presentes al inicio de la actividad.
- Talleres dirigidos a público familiar, de 4 a 8 o de 8 a 12 años, y las otras actividades a público general. Consultar en la inscripción.
- Mientras se realizan los talleres la sala que los alberga está cerrada al público.

### Inscripciones:

<https://www.eventbrite.es/o/planetari-de-castello-20088542300>

 Passeig Marítim, 1  
12100 Grau de Castelló

 planetari.castello.es

 @planetarics

 @planetaricastello

 planetari@castello.es

 964 28 29 68  
964 28 25 84

 Programa actual



## MAYO 2026



Exposiciones

Proyecciones

Planetalleres

# PLANETARI DE CASTELLÓ

# EXPOSICIONES MAYO 2026

## HORARIO

Martes a Viernes: 09:30-13:45 y 16:30-19:45

Sábado: 10:30-13:45 y 16:30-19:45

Domingos y festivo (1): 10:30-13:45

## ENTRADA GRATUITA

### PRIMERA PLANTA

Eclipse  
Péndulo de Foucault  
Espejos Curvos  
INTEGR'ARTE

### PLANTA INFERIOR

Eclipses Totales en Castellón  
Islas Columbretes  
Holografías

# PROYECCIONES MAYO

	MARTES	MIÉRCOLES	JUEVES	VIERNES	SÁBADO	DOMINGO Y FESTIVOS
11:00	RESERVADO GRUPOS ESCOLARES				Beyond the Sun	Explorando el Sistema Solar
12:00	RESERVADO GRUPOS ESCOLARES				La niña que sabía...	Viaje de las estrellas
13:00	RESERVADO GRUPOS ESCOLARES				Explorando el Sistema Solar	Dinosaurios
17:00	Voyager, el viaje...	Voyager, el viaje...	Viajando con la luz	Viajando con la luz	Viaje de las estrellas	
18:00	Explorando el Sist. Solar	Cielo Profundo	Beyond the Sun	Voyager, el viaje...	Dinosaurios	
19:00	Viajando con la luz	De la Tierra al Universo	Cielo Profundo	Dinosaurios	De la Tierra al Universo	

\* VALENCIANO CASTELLANO FRANCÉS INGLÉS

Entradas a la venta "online" en [entrades.castello.es](http://entrades.castello.es) o en **taquilla** 30 min. antes

**Normal** 4.00€ mayores de edad

**Reducida** 3.00€ personas jubiladas, pensionistas, mayores de 65 años, menores entre 4 y 18 años, estudiantes, parados, familias numerosas y monoparentales acreditadas

**Observaciones:** Reservada la posibilidad de modificación de la programación sin previo aviso  
Una vez comenzada la proyección no se permitirá la entrada a la sala del planetario.  
El "Planetario en Vivo" sustituye a la proyección del día 31 de mayo a las 13 h.

## PÚBLICO INFANTIL

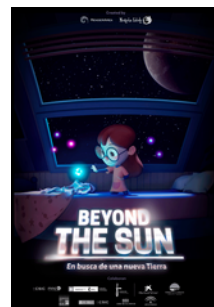

**Beyond the Sun (26 min)**  
Celeste descubre los planetas de otras estrellas. ¿Cómo se encuentran? ¿Cómo son?



**Dinosaurios (28 min)**  
¿Podría ser que los dinosaurios estuvieran todavía entre nosotros?



**Explorando el Sistema Solar (24 min.)**  
Viaje para conocer sus planetas, cometas...

## PÚBLICO INFANTIL



**La niña que sabía... (30 min)**  
Una niña especial que conoce secretos de la Luna

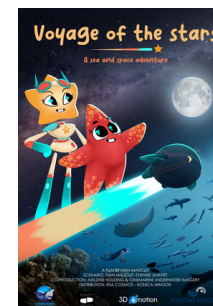

**Viaje de las estrellas (34m)**  
Las estrellas nos enseñan la conexión entre el mundo submarino y el espacio.



**Voyager, viaje sin fin (27 m)**  
La longeva misión que exploró los planetas y ahora el espacio interestelar

## PÚBLICO GENERAL



**De la Tierra al Universo (31 min)**  
Viajaremos a los astros más alejados de nosotros



**Cielo Profundo (30 min)**  
Conoceremos nuestro fascinante y complejo Universo



**Viajando con la luz (29 min)**  
Conozcamos qué es la luz y su importancia en el mundo

MAY 2026

## CHILDREN'S PLANETALLERS

Sunday 5, 11:30 - Maths day (8-12a)

Sunday 10, 11:30 - To the center of Earth (4-8a)

Sunday 17, 11:30 - Patagotitan (8-12a)

Sunday 24, 11:30 - Looking for the invisible (4-8a)

Sunday 31, 11:30 - Drawing the sky (8-12a)

## PUBLIC EVENTS

Saturday 9, 12pm - Eclipses from Castelló

Saturday 23, 12pm - Eclipses, terror and science

Saturday 30, 11:15 & 12:15 - Solar Observation

Saturday 30, 1pm - Live Planetarium

### Notes:

- Free activities. Access to activities with prior web registration of the participants in *planetallers* and solar observations.
- Capacity limited depending on the activity.
- Once the activity has started, the non-present registrant loses the status of participant.
- Workshops (*planetallers*) aimed at family audiences, from 4 to 8 or from 8 to 12 years old, and other activities for the general public.
- The exhibition room where the workshops are held are closed to general public while they place.

### Registrations:

<https://www.eventbrite.es/o/planetari-de-castello-20088542300>

📍 Passeig Marítim, 1  
12100 Grau de Castelló

☎ 964 28 29 68  
964 28 25 84

🌐 planetari.castello.es  
@planetarics  
@planetaricastello  
✉ planetari@castello.es



MAY 2026



Exhibitions

Projections

Planetallers

# PLANETARI DE CASTELLÓ

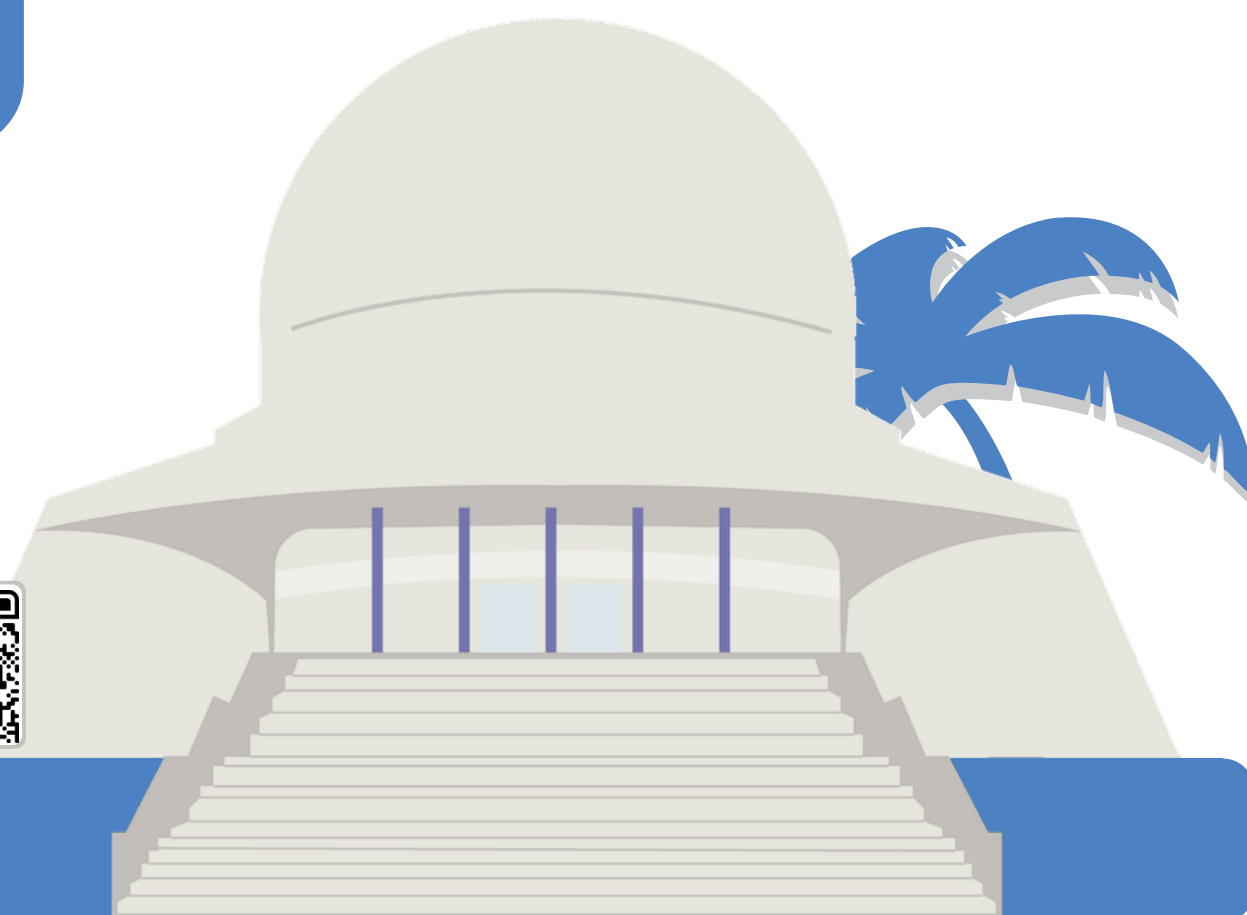

# EXHIBITIONS MAY 2026

## SCHEDULE

Tuesday to Friday: 09:30-13:45 & 16:30-19:45

Saturday: 10:30-13:45 & 16:30-19:45

Sunday & holiday (1): 10:30-13:45

## FREE VISIT

### FIRST FLOOR

Eclipse  
Foucault Pendulum  
Curved mirrors  
INTEGR'ARTE

### GROUND FLOOR

Total Eclipses in Castellón  
Columbretes Islands  
Holography

## MAY PLANETARIUM PROJECTIONS

	TUESDAY	WEDNESDAY	THURSDAY	FRIDAY	SATURDAY	SUNDAY & HOLIDAYS
11:00	BOOKED TO SCHOOL GROUPS				Beyond the sun	Exploring the Solar System
12:00					The girl who walk...	Voyage of the stars
13:00					Exploring the Solar System	Dinosaurs
17:00	Voyager, the never...	Voyager, the never...	Travelling with light	Travelling with light	Voyage of the stars	
18:00	Exploring the Solar System	Deep Sky	Beyond the Sun	Voyager, the never...	Dinosaurs	
19:00	Travelling with light	From Earth to the Universe	Deep Sky	Dinosaurs	From Earth to the Universe	

\* VALENCIAN SPANISH FRENCH ENGLISH

Tickets online in [entrades.castello.es](http://entrades.castello.es) or at the **tickets office** 30 min. before the show

**Normal** 4.00€ adults

**Reduction** 3.00€ retired people, pensioners over 65 yo., underage (4-18yo.), students, unemployed, large and single-parent families. Accreditation required.

**Notes:** We reserve the right to change the planetarium projections without previous notice. Once the planetarium projection has been started, the access will not be allowed. The "Live Planetarium" replaces the projection at 1:00 p.m. on April 31st

## CHILDREN AUDIENCE

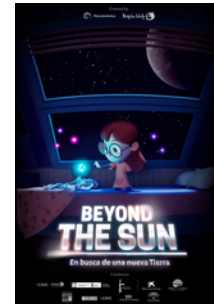

**Beyond the Sun (26 min)**  
Celeste discovers planets in other stars. How do we find them? How are they?

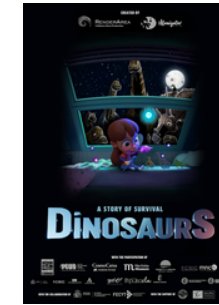

**Dinosaurs (28 min)**  
Could it be that dinosaurs are still among us??



**Exploring the Solar System (24 min.)**  
Space trip for learning about planets, comets...

## CHILDREN AUDIENCE



**The girl who walked upside down (30 min)**  
A special girl who knows the secrets of the Moon.

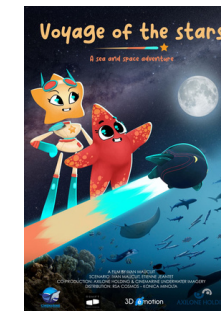

**Voyage of the stars (34m)**  
The stars teach us about the connection between the underwater world and space.

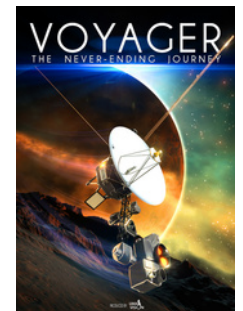

**Voyager, the never-ending journey(27 min)**  
These probes are still exploring space after traveling half a century

## GENERAL PUBLIC



**From Earth to the Univers (31 m)**  
We will travel from Earth to the Solar System, to our Galaxy...



**Deep Sky (30 min)**  
We will discover our fascinating and complex Universe.



**Travelling with light (29min)**  
Let's know the importance of light in our world

# ACTIVITÉS MAI 2026

## PLANETALLERS POUR ENFANTS

**Dimanche 3, 11:30 - Journée internationale des mathématiques (8-12a)**

**Dimanche 10, 11:30 - Au centre de la Terre (4-8a)**

**Dimanche 17, 11:30 - Patagotitan (8-12a)**

**Dimanche 24, 11:30 - À la recherche de l'invisible (4-8a)**

**Dimanche 31, 11:30 - Dessiner le ciel (8-12a)**

## AUTRES ACTIVITÉS

**Samedi 9, 12h - Éclipses de Castelló**

**Samedi 23, 12h - Éclipses, terreur et science**

**Samedi 30, 11:15 et 12:15h - Observation solaire**

**Samedi 30, 13h - Planétarium en direct**

# MAI 2026



Expositions

Projections

Planetallers

# PLANETARI DE CASTELLÓ

### Observations :

- Activités gratuites. Accès aux activités avec inscription préalable via web des participants aux ateliers et observations solaires.
- Capacité limitée en fonction de l'activité.
- Lorsque l'activité a commencé, l'inscrit non présent perd la possibilité de participer.
- Ateliers destinés au public familiale, de 4 à 8 ans ou de 8 à 12 ans. Le reste des activités s'adresse au grand public.
- Pendant la durée des ateliers, la salle qui les abrite sera fermée au public.

### Inscriptions:

<https://www.eventbrite.es/o/planetari-de-castello-20088542300>

 Passeig Marítim, 1  
12100 Grau de Castelló

 planetari.castello.es

 @planetarics

 @planetaricastello

 planetari@castello.es

 964 28 29 68

 964 28 25 84

 Programme en curs



# MAI 2025

## HORAIRES

Mardi - Vendredi: 09:30-13:45 et 16:30-19:45

Samedi: 10:30-13:45 et 16:30-19:45

Dimanche et férié (1): 10:30-13:45

## ENTRÉE GRATUITE

### PREMIER ÉTAGE

Éclipse  
Pendule de Foucault  
Miroirs courbes  
INTEGR'ARTE

### ÉTAGE INFÉRIEUR

Éclipses totales à Castellón  
Les Îles Columbretes  
Holographie

## PROJECTIONS MAI

	MARDI	MERCREDI	JEUDI	VENDREDI	SAMEDI	DIMANCHE FERIÉS
11:00	RESERVÉ AUX GROUPES SCOLAIRES				Beyond the Sun	Explorer le S. Solaire
12:00					La fille qui savait...	Voyage des étoiles
13:00					Explorer le S. Solaire	Dinosaures
17:00	Voyager, le voyage...	Voyager, le voyage...	Voyager avec la lumière	Voyager avec la lumière	Voyage des étoiles	
18:00	Explorer le S. Solaire	Ciel Profond	Beyond the Sun	Voyager, le voyage...	Dinosaures	
19:00	Voyager avec la lumière	De la Terre à l'Univers	Ciel Profond	Dinosaures	De la Terre à l'Univers	

\* VALENCIEN ESPAGNOL FRANÇAIS ANGLAIS

Billets en vente en [entrades.castello.es](http://entrades.castello.es) et au guichet 30 min. avant

**Normal** 4.00€ general

**Réduit** 3.00 € Retraités, seniors de plus de 65 ans, mineurs entre 4 et 18 ans, étudiants, familles nombreuses

**Observations :** Réservé la possibilité de modifier la programmation sans préavis.  
Quand la projection a-t-elle commencé, il n'est pas permis d'entrer dans la salle  
Le "Live Planetarium" remplace la projection à 13h le 31 Mai

## PUBLIQUE ENFANT

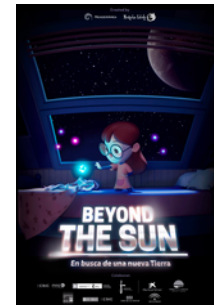

**Beyond the Sun (26 min)**  
Céleste découvre les planètes d'autres étoiles. Comment vont-ils? Comment sont?

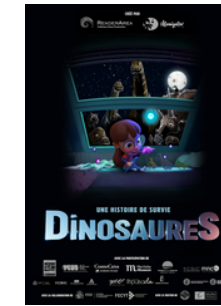

**Dinosaures (28 min)**  
Se pourrait-il que les dinosaures soient toujours parmi nous ?



**Explorer le Système Solaire (24 min.)**  
Voyage à la connaissance de ses planètes, comètes...

## PUBLIQUE ENFANT



**La fille qui savait marcher à l'envers (30 min)**  
Une petite fille spéciale qui connaît les secrets de la Lune



**Voyage des étoiles (34 m)**  
Les étoiles nous enseignent le lien entre le monde sous-marin et l'espace.



**Voyager, le voyage sans fin (27min)**  
La mission après 4 décennies d'exploration spatiale se poursuit.

## GRAND PUBLIQUE



**De la Terre à l'Univers (31 min)**  
Nous voyagerons vers les étoiles les plus éloignées de nous



**Ciel profond (30 min)**  
Nous connaissons le nôtre Univers fascinant et complexe



**Voyager avec la lum. (29m)**  
Qu'est-ce que la lumière ? Quelle est son importance?